LEGENDA

confine comunale	
limite delle UTOE e del territorio urbanizzato	art. 55/60
limite delle aree soggette a piani attuativi	art. 54, 55
aree boscate – esterne al territorio urbanizzato	art. 37
aree boscate – centro abitato	
centri e nuclei di nascite antiche	art. 11
edifici di interesse architettonico ed ambientale	art. 18
edifici di valore architettonico soggetti a vincolo ex L. 1089	art. 19
aree e strade panoramiche, punti di vista panoramici	art. 40
aree e strutture edilizie B1	art. 26
aree a completamento edilizio B2	art. 27
aree a nuova edificazione ad uso residenziale/ambientale	art. 38
aree produttive esistenti	art. 28
aree di nuova previsione artigianale, commerciale e turistico ricettiva D2	art. 39
aree a verde pubblico e sportivo esistente	art. 31
aree a verde pubblico e sportivo previsione	art. 42
Giardini, orti e aree a verde privato	art. 22
aree per parcheggio pubblico, esistente	art. 30
aree per parcheggio pubblico, di nuova previsione	art. 41
edifici e/o aree per attrezzature, rispetto e servizi pubblici, esistente	art. 29
aree per attrezzature, rispetto e servizi pubblici, di nuova previsione	art. 43
Aree e edifici della Tenuta Monumentale Lucca - Albia	art. 34
viabilità storica	art. 32
viabilità pedonale	art. 33
viabilità carrabile esistente	art. 33
reticolo idrografico	art. 51
SO aree o edifici per la scuola dell'obbligo	art. 29
AN aree o edifici per l'asilo nido	
SM aree o edifici per la scuola materna	
C municipio	
PC aree di istruzione e ricovero per la Protezione Civile	
edifici religiosi	
manufatti della cultura rurale (lavatoi e fontane)	art. 37
manufatti della cultura rurale (margherite e monumenti)	
opere d'arte stradale	
aggiornamento cartografico speditivo	
architettura militare e bellica fortificata	art. 11
Perimetro degli abitati e consolidamento e/o trasformazione (L. 445 -1950)	art. 68
individui vegetali monumentali isolati e alberi in filare	art. 23

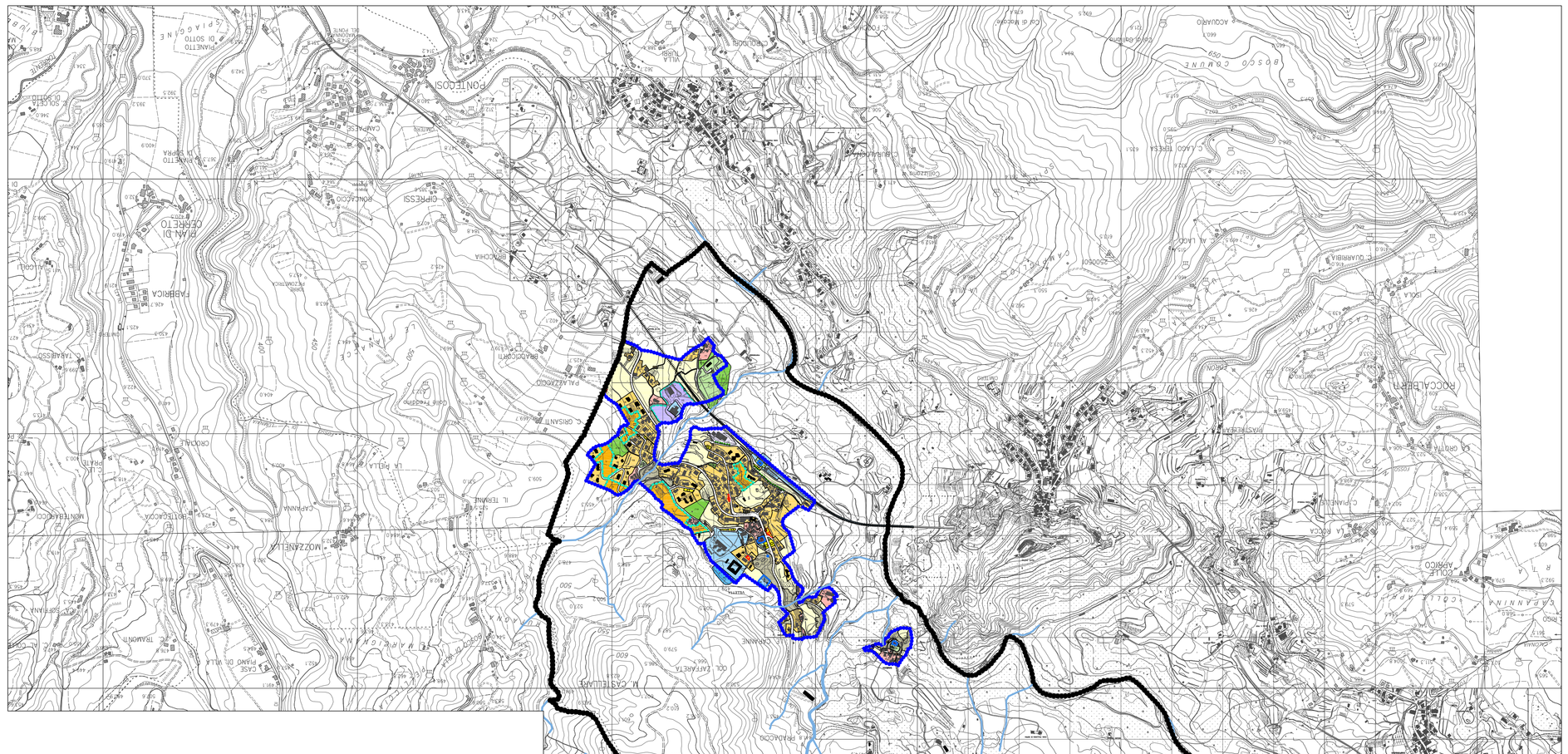

Redazione conseguente l'accoglimento delle osservazioni (2019)

2017

REGOLAMENTO URBANISTICO

ai sensi dell' art. 230 L.R. 65/2014

Comune di San Romano in Garfagnana

Provincia di Lucca

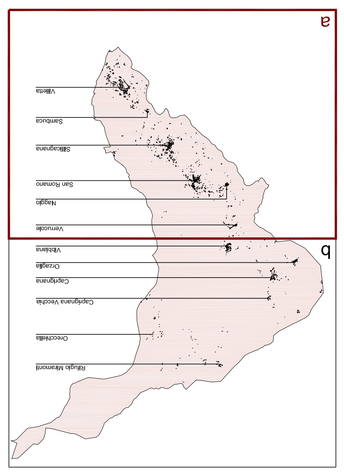

TAVOLA GRAFICA QP 2 - Tav. a

scala 1:10.000

Sindaco
Dott. Pier Romano Malesani

Responsabile del procedimento
Geom. Valerio Abbate

Consulenza urbanistica generale, Valutazione ambientale strategica e adeguata :
Dott. arch. Gilberto Belleli

Consulenza geologica
Dott. Ing. Daniele De Simi
Dott. J. Fabrizio Cinquini

Cura e coordinamento di:
Dott. arch. Michele Bagi
Dott. arch. Michela D'Alessandro
Dott. geol. Mauro Alegretta

Geol geologici:
Dott. geol. Mauro Alegretta

Sindaco Pier Romano Malesani