



Comune di San Romano in Garfagnana
Provincia di Lucca

Variante al Regolamento Urbanistico (RU) vigente finalizzata alla
definizione delle previsioni concernenti il “Progetto di realizzazione di una
piazza presso il centro abitato di Sillicagnana”

Redazione della Variante:

Soc. Terre.it srl

*Fabrizio Cinquini (Responsabile incarico) con;
Michela Biagi, Francesca Furter e Elisa Bagnoni (collaboratore)
(contributo di Simone Castelli per gli aspetti geologico – tecnici)*

ELABORATI CARTOGRAFICI
(art. 34 LR 65/2014 e art. 5 C. 5ter LR 10/2010)

Settembre 2023

ELENCO ELABORATI

- Variante al RU. Localizzazione ambientale (ortofoto)
- Variante al RU. Localizzazione territoriale (CTR)
- Regolamento Urbanistico (RU). Stato vigente
- Regolamento Urbanistico (RU). Stato di variante



Variante al RU. Localizzazione ambientale (ortofoto)



Originale in scala 1:2.000

Variante al RU. Localizzazione territoriale (CTR)



Originale in scala 1:2.000

Regolamento Urbanistico (RU). Stato vigente

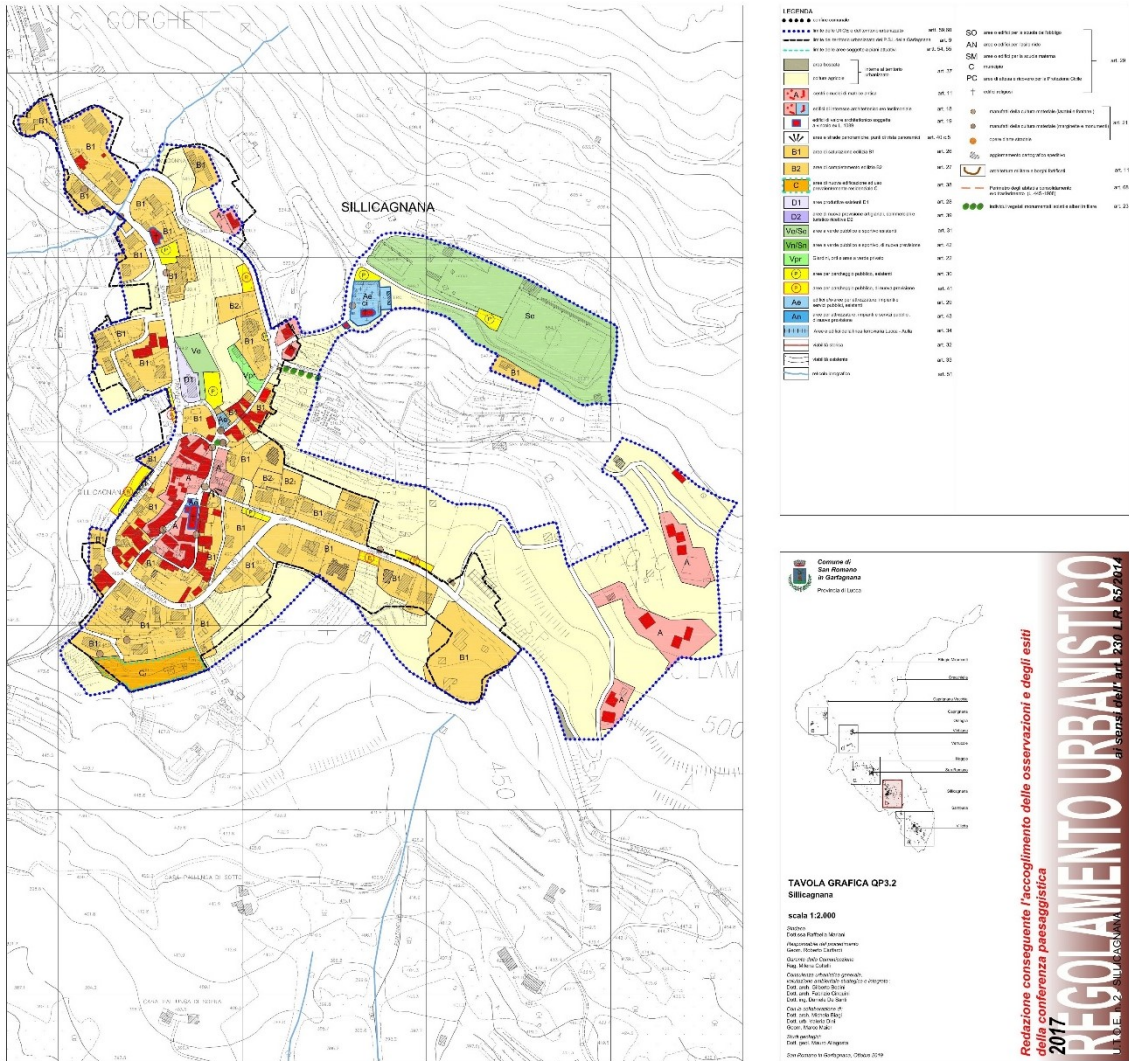

Originale in scala 1:2.000, sotto dettaglio area oggetto di variante

