



**Comune di San Romano in Garfagnana**  
Provincia di Lucca

---

Variante al Regolamento Urbanistico (RU) vigente finalizzata alla  
definizione delle previsioni concernenti il “Progetto di realizzazione di una  
piazza presso il centro abitato di Sillicagnana”

---

**Redazione della Variante:**

*Soc. Terre.it srl*

*Fabrizio Cinquini (Responsabile incarico) con;  
Michela Biagi, Francesca Furter e Elisa Bagnoni (collaboratore)  
(contributo di Simone Castelli per gli aspetti geologico – tecnici)*

**ELABORATI CARTOGRAFICI**  
(art. 34 LR 65/2014 e art. 5 C. 5ter LR 10/2010)

---

Settembre 2023

## ELENCO ELABORATI

- Variante al RU. Localizzazione ambientale (ortofoto)
- Variante al RU. Localizzazione territoriale (CTR)
- Regolamento Urbanistico (RU). Stato vigente
- Regolamento Urbanistico (RU). Stato di variante



**Variante al RU. Localizzazione ambientale (ortofoto)**



Originale in scala 1:2.000

**Variante al RU. Localizzazione territoriale (CTR)**



Originale in scala 1:2.000



## Regolamento Urbanistico (RU). Stato vigente

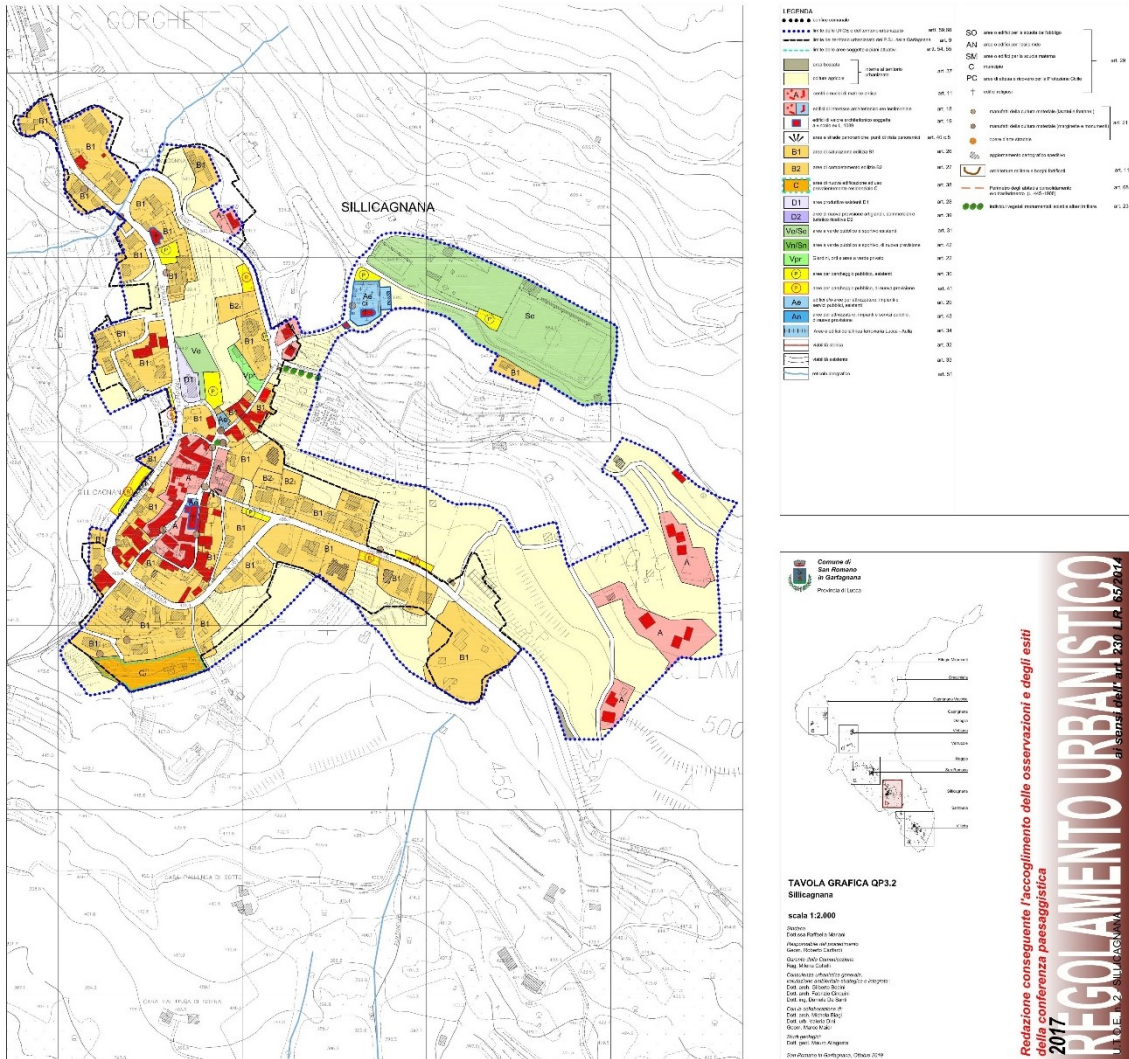

Originale in scala 1:2.000, sotto dettaglio area oggetto di variante

