Agenzia del Territorio
CATASTO FABBRICATI
Ufficio provinciale di
Lucca

Scheda n.1 Scala 1: 200	Dichiarazione protocollo n. LU0027872 del 06/03/2012 Planimetria di u.i.u. in Comune di San Romano In Garfagnana Via Roma civ. 22	Identificativi Catastali: Sezione: Foglio: 17 Particella: 1090 Subalterno:	Compilata da: Lenzi Leonardo Iscritto all'albo: Geometri Prov.Lucca N. 1759

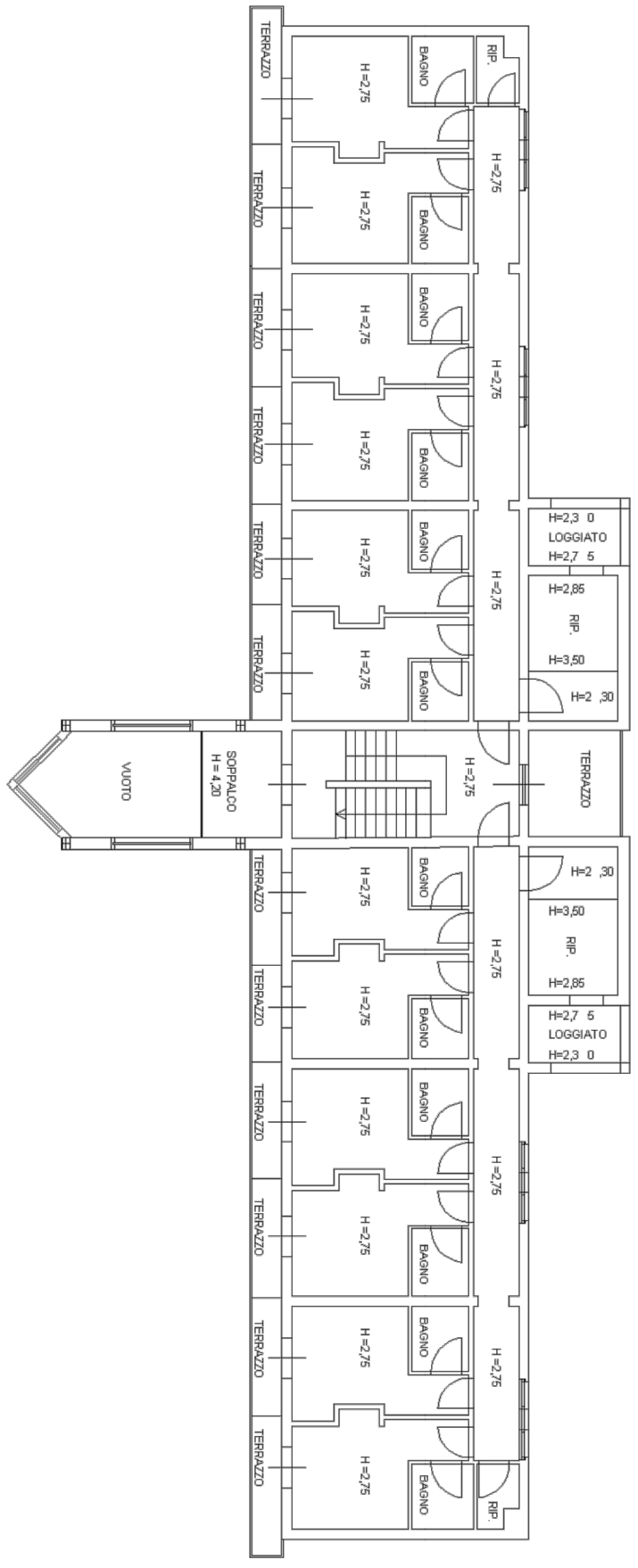

PIANTA PIANO PRIMO

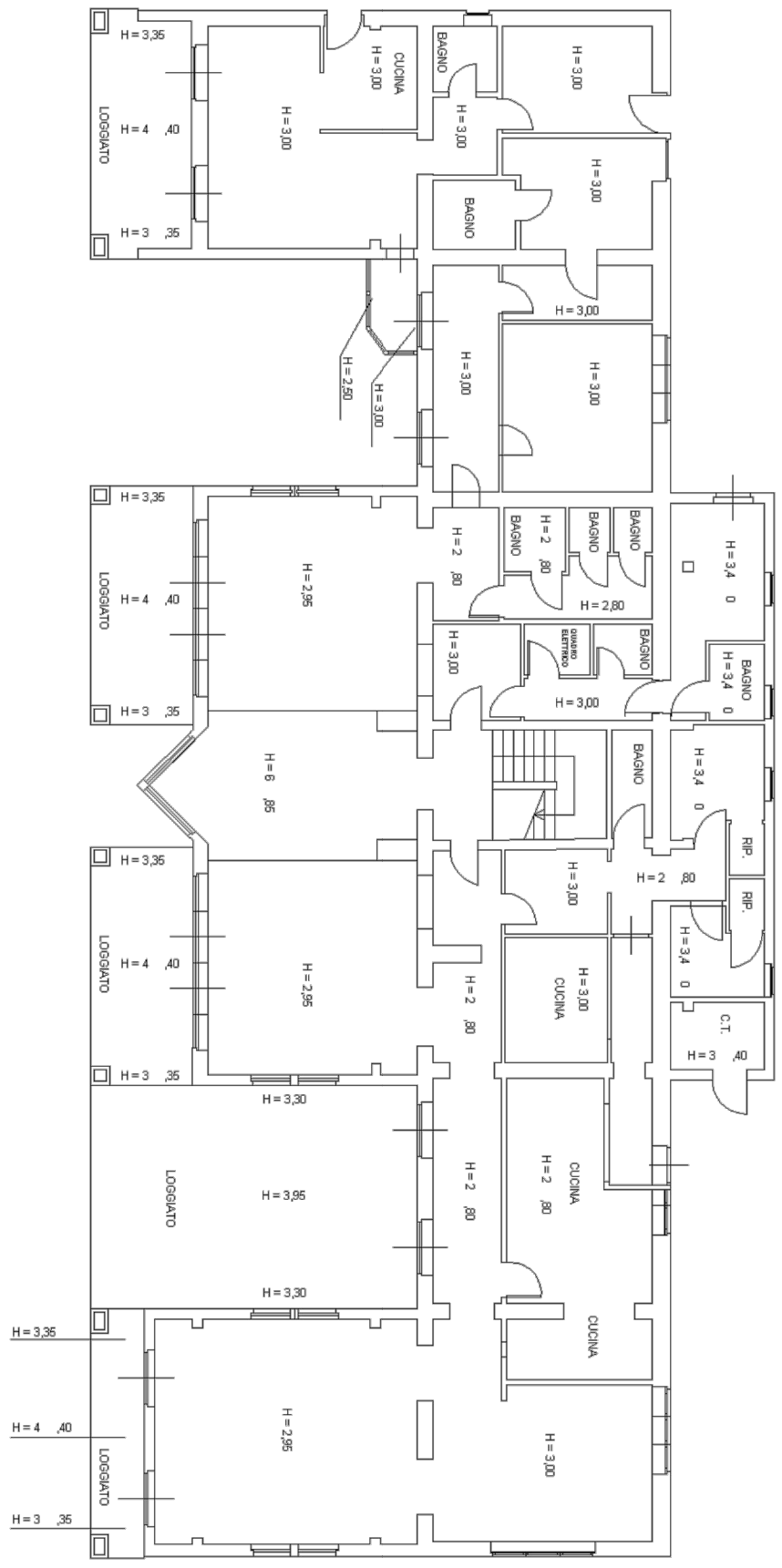

PIANTA PIANO TERRA

NORD

10 metri

Catasto dei Fabbricati - Situazione al 20/05/2021 - Comune di SAN ROMANO GARFAGNANA (I142) - < Foglio: 17 - Particella: 1090 - Subalterno: 0 >
VIA ROMA n. 22 piano: T-1;

Planimetria in atti
Data presentazione: 20/05/2021 - n. T82476 - Richiedente: CLTMLN64C61C236K
Dim. mm. su originale: 297 x 420 - Dim. mm. su copia: 210 x 297 - Numero schede: 2 Formato di acquisizione: A3(297x420) - Formato stampa richiesto: A4(210x297)

Regione Toscana - SITA